Università degli Studi di Milano
Dottorato in Biologia Animale

AVVISO DI SEMINARIO

Speciation in sexuals and asexuals:

Insights from the evolutionary ecology of bdelloids

Tim Barraclough

Imperial College London

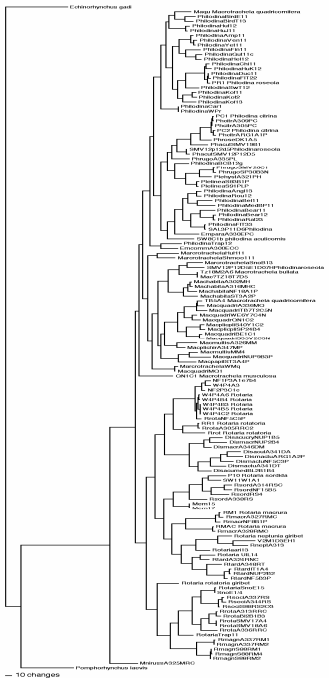

martedì 8 marzo ore 15:00
aula seminari Torre D

Ospite: Claudia Ricci

Studenti e colleghi sono invitati a partecipare